クイズでチャレンジ!

おニク島宝探し

大ぼうけん!

全国食肉事業協同組合連合会

おニク島のどこかに、
すごいお宝がかくされているぞ。
この島で出合うクイズを解いて進むと、
お宝のありかを示す文字が手に入るんじゃ！

手に入れた文字から、次の暗号が解ければ、
お宝の場所がわかるぞ！

？◆！の■のあ◆だ

お肉博士

名前	鬼九大介
資格お肉検定	1級
好きな食べ物	お肉料理
好きな場所	お肉屋さん
好きな色	お肉色
好きな音楽	お肉が焼ける音
好きな動物	牛、ぶた、とり

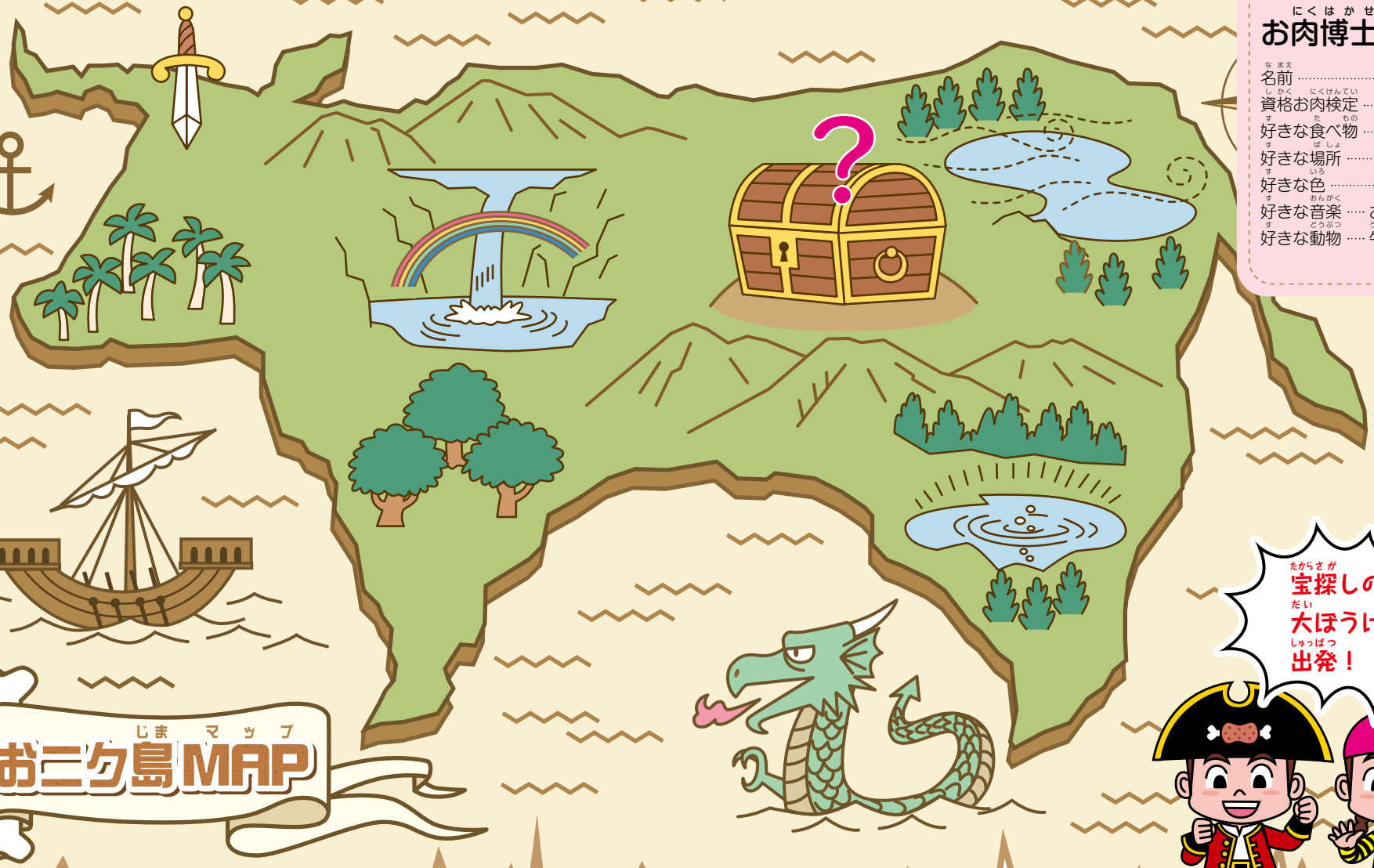

宝探しの
大ぼうけんに
出発！

おニク島に上陸した。
看板があるぞ！
最初のクイズだ。

Q1

「和牛」と「国産牛」って同じ意味かな？

1. ちがう
2. 同じ

正解だと思う数字から進め！

残念　正解は、①ちがう

国産牛の中に和牛がふくまれるので意味がちがうのじゃ。国産牛は国内で飼育された牛の原産地の表示。和牛は黒毛和種、褐毛和種、日本短角種、無角和種のことじゃ。

→Q1にもどる。

正解

Q2

牛肉の高級部位とされる「シャトーブリアン」は、どこの部位？

1. かた
2. ヒレ
3. もも

正解だと思う道を進め！

ダイアの森だ！

森なのに、木が3本しかない。

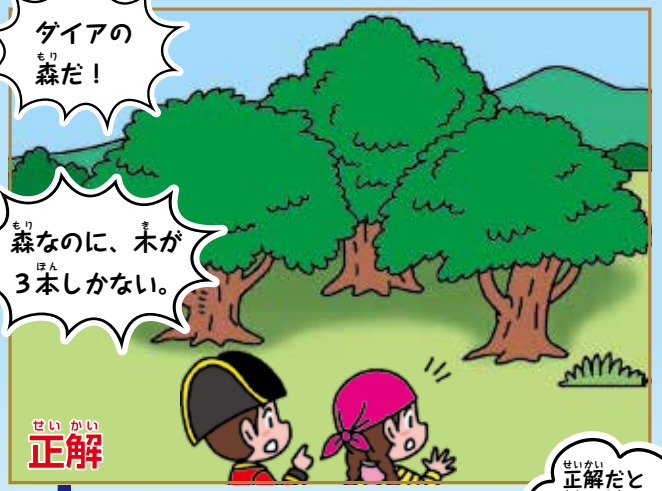

正解

残念　正解は、②ヒレ

約750kgの牛一頭からとれるお肉の量は約300kg。ヒレは、そこから3％ほどしかとれない。そのヒレの中央のシャトーブリアンは、とてもやわらかで希少な部位じゃ。

→Q2にもどる。

残念　正解は、①ブラジル

ブラジルには、お正月に子ぶたの丸焼きを食べる習慣がある。ぶたは前に進む動物なので「一年を前向きに進む」という願いがあるとされているぞ。

→Q3にもどる。

Q3

お正月にぶた肉を食べる習慣のある国は？

1. ブラジル
2. スペイン
3. アメリカ

正解だと思う道をあみだで進むのじゃ！

正解

Q4

昔の中国で、生徒が入学金として先生に納めた肉は？

1. ほし肉
2. スライス肉
3. えだ肉

1 2 3

正解

Q5 次のうち、牛の胃袋はどれ？

正解だと思う数字の道を進め!!

1 ハラミ　2 ハツ　3 ミノ

残念

正解は、①ほし肉

もう一度挑戦してみるのじゃ！

古代中国には、入学や入門の際に、お金や食べ物を先生に納める風習があった。これを「束脩」という。脩はほし肉の束10組を指すんじゃ。

→Q4にもどる。

残念

正解は、③ミノ

牛にはミノ、ハチノス、センマイ、ギアラの４つの胃がある。中でもミノは最も大きい胃なんじゃ。

→Q5にもどる。

正解

Q6 「肉」という漢字の成り立ちは？

正解だと思うドアから入るのじゃ。

1 象形文字

2 形声文字

3 指事文字

残念

正解は、①象形文字

「肉」という漢字は、モノの形から生まれた象形文字じゃ。動物の筋肉の線や切った肉をえがいたといわれておるぞ。

→Q6にもどる。

正解

Q7 なべから取り皿にうつすのに、なかなか取れないのは何の肉？

なぞなぞじゃ！

1 とり肉　2 ぶた肉　3 牛肉

くもの巣だらけの部屋だ！

正解

Q8 くるりと巻いた形から、北欧では@を、どう呼ぶ？

1. 牛のしっぽ
2. 羊のしっぽ
3. ぶたのしっぽ

正解だと思う数字から入れ！

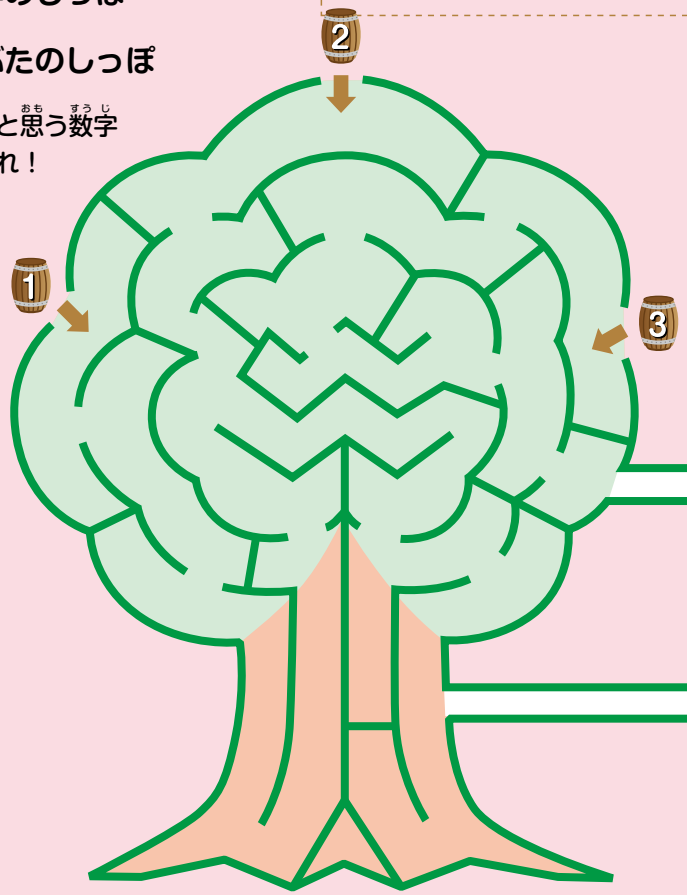

残念

正解は、①とり肉

「とり肉が取りにくっー」…というわけで、答えはとり肉じゃ。わかったかな？

楽しいなぞなぞじゃ！

→Q7にもどる。

残念

正解は、②ササの葉に似ている。

ささみは、胸の深い部分にある骨にはりついた肉で、形がササの葉に似ているぞ。

→Q9にもどる。

正解

Q9 とりの「ささみ」はどうしてその名がついた？

1. ささっと調理できる
2. ササの葉に似ている
3. さっぱりしている

残念

正解は、③ぶたのしっぽ

北欧では、@（アットマーク）を「ぶたのしっぽ（grise-hale）」と呼んでおるぞ。くるりと巻いたぶたのしっぽに見えるからじゃ。

→Q8にもどる。

もうすぐ出口だ！

正解

10ページへGO!

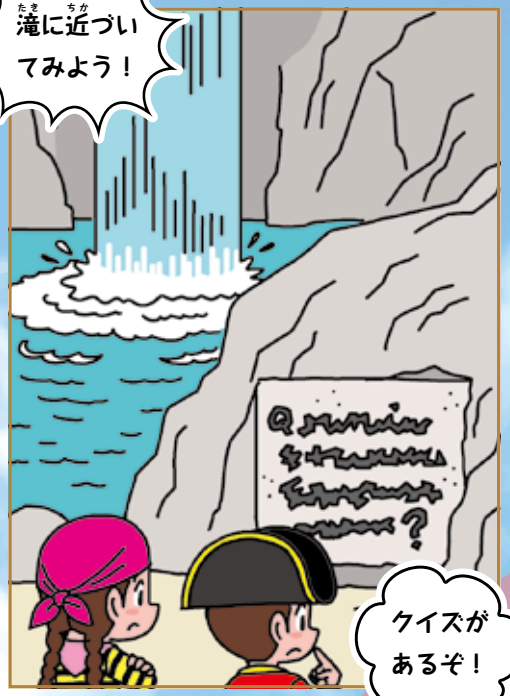

Q10 英語で、牛肉のことを何という？

正解だと思う数字の鳥を追いかけろ！

チキン 1　ポーク 2　ビーフ 3

Q11 俳句の季語で、「焼き鳥」の季節はいつ？

1 春
2 夏
3 秋
4 冬

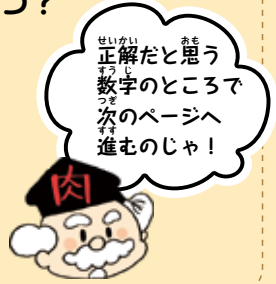

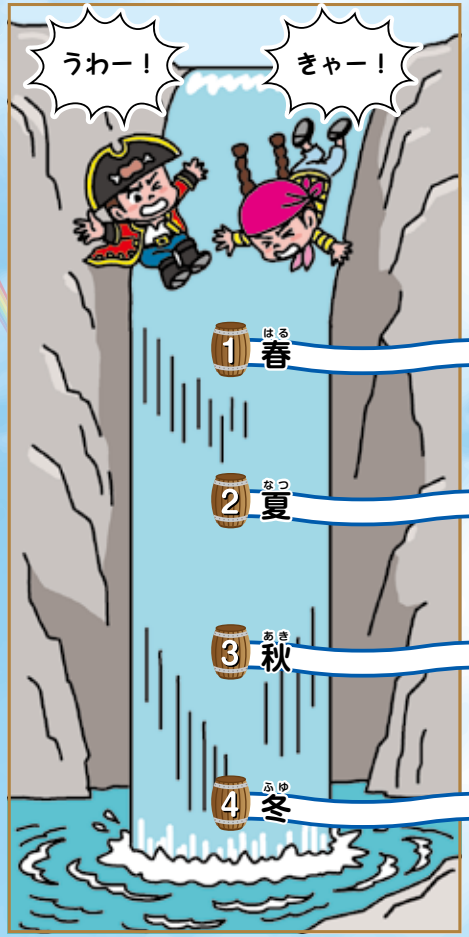

残念

正解は、③ビーフ

フランス語で、牛肉を表す「ブフ」が「ビーフ」の由来といわれている。動物の牛を表す場合は、「カウ」というぞ。

→ Q10 にもどる。

残念

正解は、
④冬

「お酒を飲みながら焼き鳥を食べるのは冬の夜景のひとつ」と書かれた季語の本があるのじゃ。

→ Q11 にもどる。

残念

正解は、
③美婦的

しょ民が洋食を食べるようになった明治 10 年ごろ、ビフテキを漢字で「美婦的」と表す漢詩人がいたといわれておるぞ。

→ Q12 にもどる。

雲の上に出た！

雲の間を進め！

正解

Q12 明治時代のはじめ、ビフテキ（ビーフステーキ）は漢字の当て字でどのように表されていた？

正解だと思う数字の気球に乗ろう！

1 微歩滴　2 牛布適　3 美婦的

穴があいちゃった！

何者だ！

正解

Q13 次のうち、ヨガのポーズにない動物はどれ？

正解だと思う数字のつなをたどろう！

1 とり　2 牛　3 ぶた

どの動物かな？

残念

正解は、
③ぶた

ヨガには、さまざまな動物のポーズが取り入れられておるぞ。牛ととりのポーズはあるが、ぶただけはポーズがないのじゃ。

→ Q13 にもどる。

正解

Q14 野生の鳥獣肉を指す言葉は？

正解だと思う数字の流れへ！

1 ソコビエ　2 アマビエ　3 ジビエ

1 2 3

残念

正解は、
③ジビエ

ジビエとは、狩猟によって食材としてとれた野生の鳥獣を指すフランス語じゃ。近年では農作物被害対策として行ったことがビジネスとして拡大しておるぞ。

→ Q14 にもどる。

正解

滝つぼに落ちた！

Q16へ進むのじゃ！

正解

Q15 ハンバーグの名前の由来は？

正解だと思う数字のところから進もう！

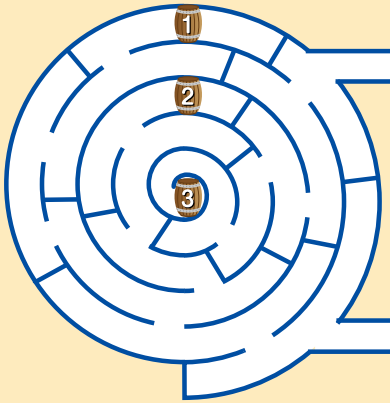

1 アメリカ人の名前
2 中国の調理器具
3 ドイツの都市名

残念

正解は、
③ドイツの都市名

ハンバーグは、ドイツの都市「ハンブルグ」の英語読み。ハンブルグでタルタルステーキを食べる習慣があったことから、その名がついたといわれているんじゃ。

→ Q15 にもどる。

残念

正解は、
③ぶた

「むずかしすぎてトン（豚）とわからん」といったのじゃ。

→ Q16 にもどる。

Q16 難問ばかりのクイズに答えられず、首をひねって一言いったのは？

1 とり
2 牛
3 ぶた

正解だと思う数字のカメを追え！

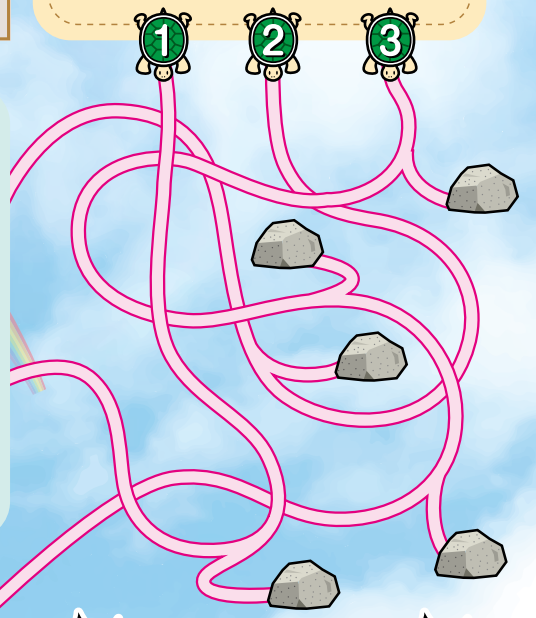

正解

16 ページへ GO!

Q17 アメリカの感謝祭に欠かせない肉料理は？

1. 牛の丸焼き
2. ぶたの丸焼き
3. 七面鳥の丸焼き

正解だと思う数字の道を進め！

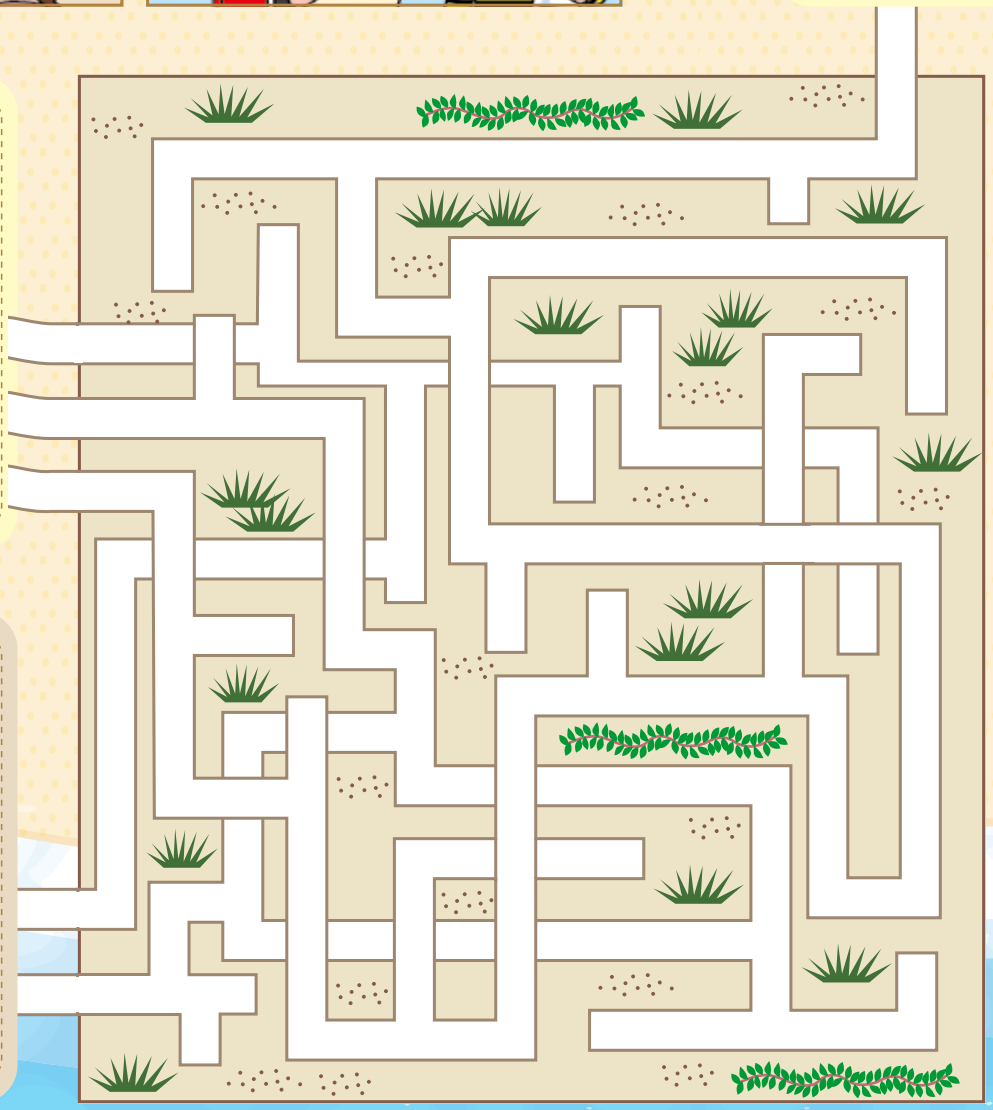

残念

正解は、
③七面鳥の丸焼き

アメリカ大陸にわたった人々が先住民の助けを得て食糧難を乗りこえた。その翌年、感謝の気持ちをこめて先住民を招待したのが感謝祭の始まりじゃ。先住民に、七面鳥の丸焼きをごちそうしたとされているぞ。

→ Q17 にもどる。

Q18 母ぶたのおっぱいは、いくつある？

1. 14 個くらい
2. 4 個くらい

正解だと思う数字の道を進め！

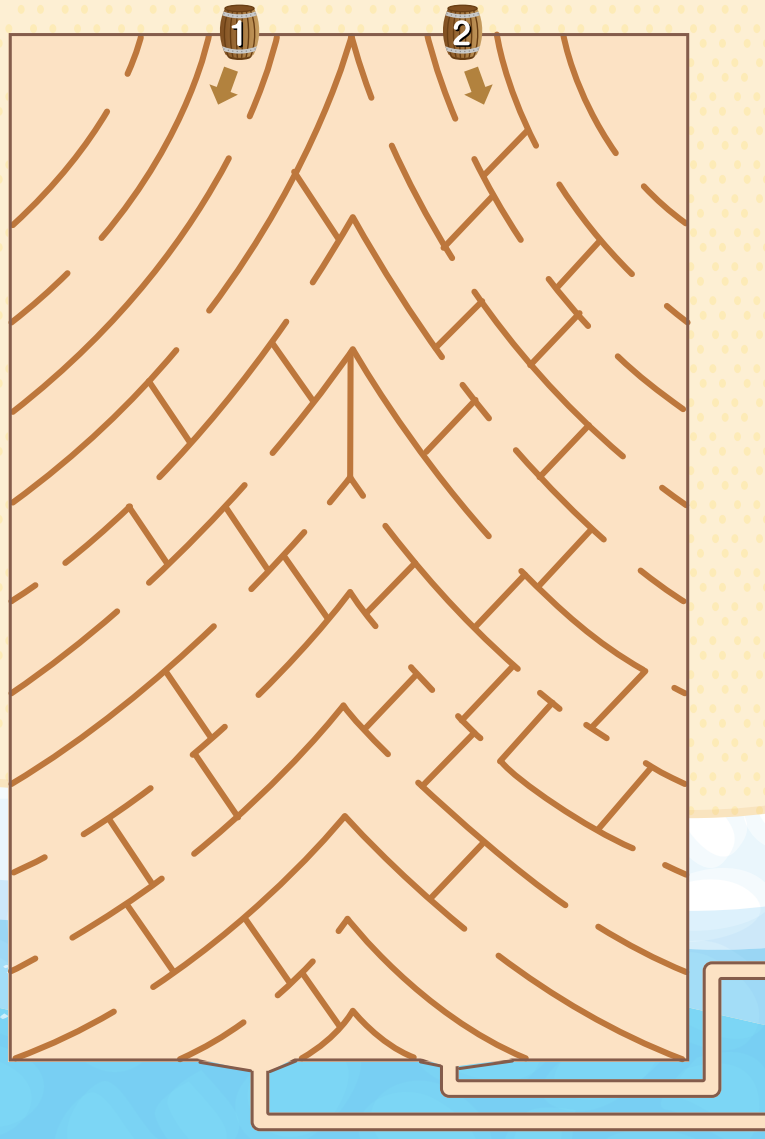

正解

Q19

チキンナゲットの「ナゲット」は、英語でどんな意味？

正解だと思う数字のヤドカリを追え！

1 筋肉

2 金塊

3 金属

正解は、
① 14 個くらい

残念

母ぶたが出産してから 12 時間以内に出るお乳には、子ぶたが病気にならないための抗体がふくまれている。また、全部のおっぱいに子ぶたが吸いつくと、初めてお乳が出るんじゃ。

→ Q18 にもどる。

正解は、②金塊

残念

油であげたお肉の色や形が金塊に見えることから名付けられたという説があるぞ。

→ Q19 にもどる。

正解

Q20

焼き鳥で人気の「ねぎま」。「ねぎま」の「ま」の意味は？

正解だと思う数字の船に乗れ！

1 まぐろの「ま」

2 間の意味の「ま」

3 魔法の「ま」

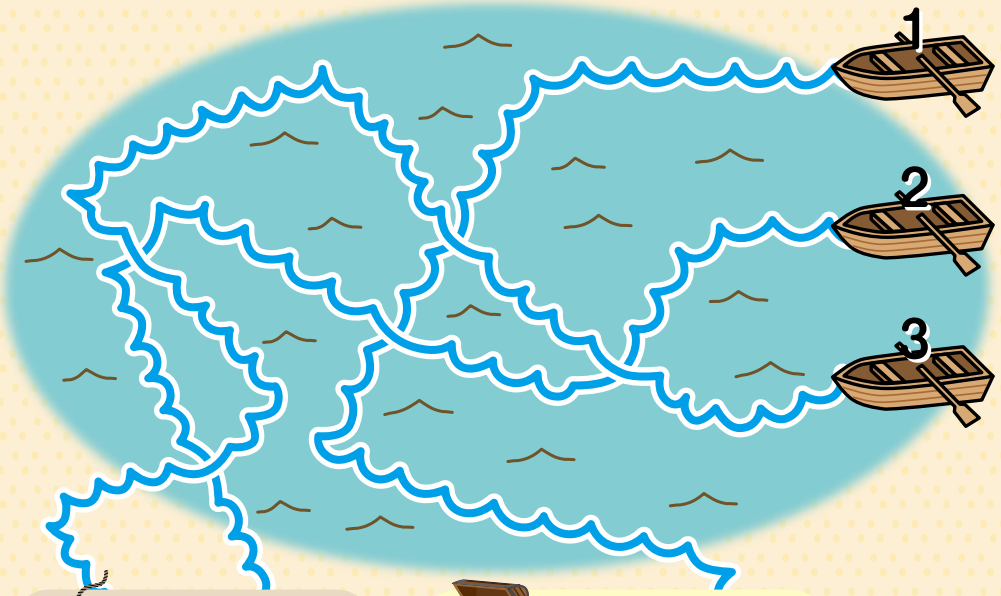

正解は、
①まぐろ

残念

はじめは、ネギとまぐろのくし焼きを「ねぎま」と呼んでいたのじゃ。それが、ネギととり肉の組み合わせでも使われるようになったと言われておるのじゃ。

→ Q20 にもどる。

正解

Q21

肉まんを作らせた歴史上の人物は？

正解だと思う数字のクラゲをつかまえよう！

1 諸葛孔明

2 チンギスハン

3 ナポレオン

残念

正解は、③ロース

三択（3つのうち1つを選ぶこと）の答えにロースがあるので、サンタクロースというわけじゃ。

→ Q22 にもどる。

正解

Q23

英語で、ぶた肉のことを何という？

正解だと思う数字から石伝いに、砂浜にもどろう。

1. ピッグ
2. ジラフ
3. ポーク

残念

正解は、③ポーク

フランス語で、ぶたを表す「ポール」が由来。動物のぶたを表す場合は、「ピッグ」というのじゃ。

→ Q23 にもどる。

サンタさん なぞなぞ じゃ！

正解

Q22

サンタさんが大好きなお肉の部位とは？

正解だと思う数字の足あとを追え！

1. バラ
2. ハラミ
3. ロース

残念

正解は、①諸葛孔明

川がはんらんすると、人柱を捧げる風習に対して、『三国志』で有名な諸葛孔明が小麦粉を水で練った皮に羊や牛の肉を包んで人の頭に代えて供えたとされているぞ。

→ Q21 にもどる。

22ページへ GO!

Q24

牛肉の赤身にたくさんふくまれる「カルニチン」には、どんな栄養効果が期待できる？

正解だと思う数字の道を進め！

1. 頭をよくする
2. 血圧を低くする
3. 脂肪を分解する

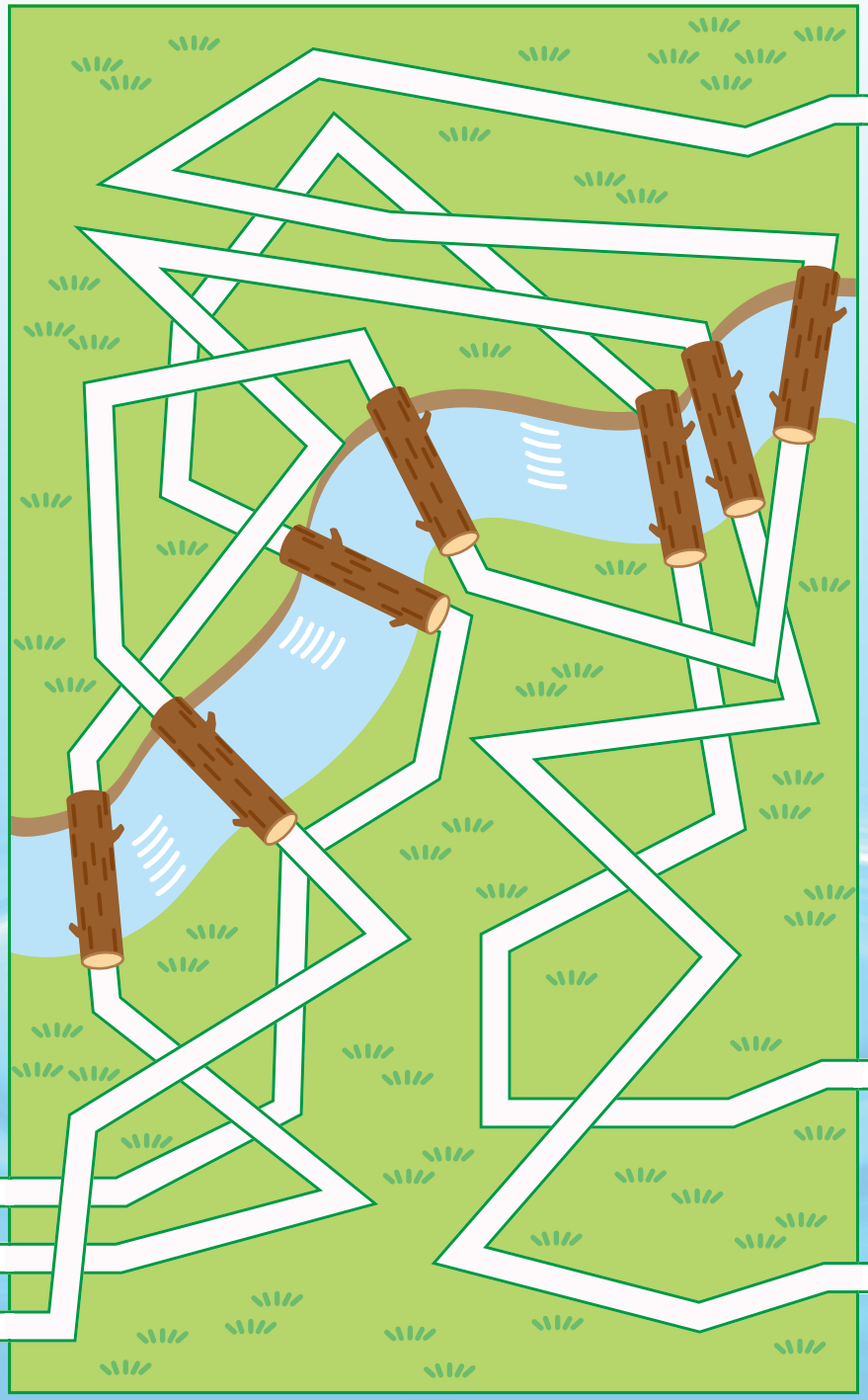

残念

正解は、③脂肪を分解する

カルニチンには、脂肪を分解してエネルギーに変えるはたらきがある。ダイエットにも効果的じゃ。

→ Q24 にもどる。

クイズだ！

Q25

にわとりの体の特徴で、正しいのは？

正解だと思う数字の道を進め！

1. ねむらない
2. うんちをしない
3. あせをかかない

正解 Q27

焼肉を食べるときに使うトングは、もとは何語かな？

1. トンガ語
2. 韓国語
3. 英語

正解だと思う数字の入り口から入れ！

残念 正解は、③英語

英語で tongs。日本語では、食材や炭をはさんでつかむ道具、トング、火ばさみと訳されることが多いのじゃ。

→ Q27 にもどる。

正解 Q26

牛の「らんぷ」は、どの部位かな？

正解だと思う数字の水鳥を追え！

1. おしり
2. 頭
3. しっぽ

残念 正解は、③あせをかかない

にわとりにはあせが出る汗腺がないので、あせをかかないのじゃ。

→ Q25 にもどる。

残念 正解は、①おしり

らんぷは、サーロインに続く、牛のおしりの部分。やわらかい赤身のお肉で、味に深みがあるぞ。

→ Q26 にもどる。

正解 Q28

ヨーロッパでぶたが探し当てる世界三大珍味とは？

正解だと思う数字の魚をつかまえよう。

1. トリュフ
2. フォワグラ
3. キャビア

残念 正解は、①トリュフ

トリュフのかおりはおすのぶたの発情期のフェロモンに似ていて、めすのぶたが、これをかぎ当てるといわれているぞ。

→ Q28 にもどる。

正解 Q29

とりのからあげは、どこで誕生した？

正解だと思う数字のボートに乗れ！

1. フランス
2. 日本

残念

しずんでしまった！

正解は、③鼻

牛の鼻の細かいしわを鼻紋といい、人間の指紋のように、一頭ずつちがう。鼻紋は、血統の証明などに活用できるのじゃ。

→ Q30 にもどる。

残念

正解は、②日本

昭和時代初期に東京のある店が、とり肉を使ったからあげを開発したと言われているぞ。

→ Q29 にもどる。

正解

Q31

牛の耳についている黄色い札の役割は？

正解だと思う数字のパラグライダーに乗れ！

1. 肥育場での目印
2. アクセサリー
3. 牛の情報の伝達

残念

正解は、③牛の情報の伝達

耳標と言われ、10ケタの個体識別番号が書かれているぞ。お肉にも表示されており、牛が生まれ育った場所などがわかるのじゃ。

→ Q31 にもどる。

正解

Q32

ぶたの鳴き声を英語でいうと？

正解だと思う数字の魚をつり上げよう！

1. バーバー
2. モーモー
3. オインッ オインッ

つりは得意だ！

正解

Q30

正解だと思う数字の葉から飛び移れ！

人間の指紋のように、牛はどの部分の紋で見分けられる？

1. しっぽ
2. つめ
3. 鼻

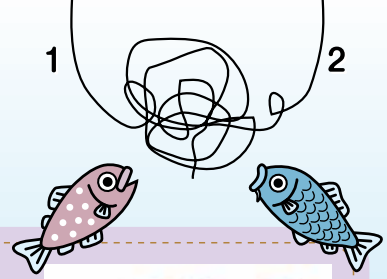

残念

正解は、③オインッオインッ

「オインッオインッ（oink oink）」と鳴く。
「バー バー（baa baa）」は羊の鳴き声じゃ。

→ Q32 にもどる。

つり上げた魚にクイズが！

正解

Q33

牛肉になる、
おとなの牛の体重は？

正解だと思う数字の水鳥を追え！

1 約 150kg
2 約 450kg
3 約 750kg

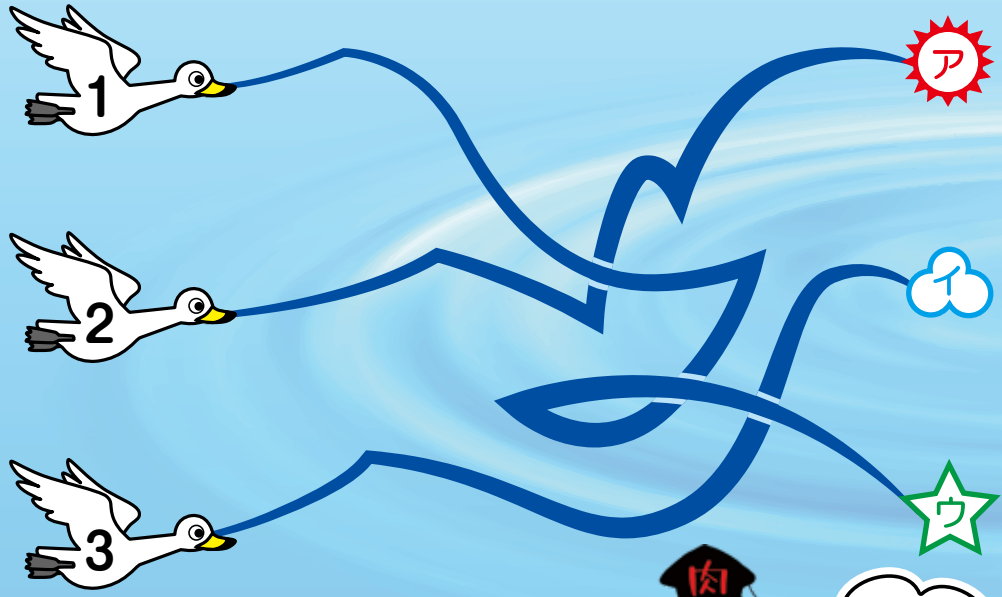

次のページの同じ記号のところにワープできるんじゃ！

残念

正解は、
③約 750kg

約 35kg で産まれるお肉専用「肉用牛」。栄養バランスのよい飼料をたくさん食べて、約 750kg まで成長するぞ。

→ Q33 にもどる。

残念

正解は、③棒でたたく

とり肉をやわらかくするために、棒でたたいて調理することが由来といわれておるぞ。

→ Q34 にもどる。

正解

Q34

中華料理「棒棒鶏」はその調理方法から名前がついた。
その調理方法とは？

1 棒といっしょに煮る
2 棒でさす
3 棒でたたく

正解だと思う数字のところから降りろ！

着陸成功！

泉があるよ！

30 ページへ GO!

Q35

家畜への感謝をこめて建てられた石碑を何という？

正解だと思う道を進め！

1 家畜碑
2 畜魂碑
3 畜命碑

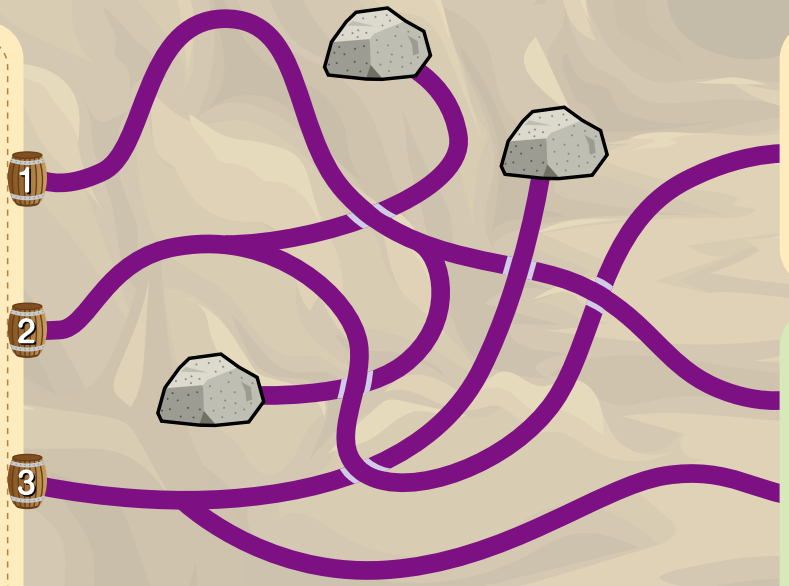

正解

残念 正解は、②畜魂碑

命を犠牲にして人間の生活を支えてくれた家畜を供養するものじゃ。家畜への感謝、生活や経営の安定を願う気持ちがこめられているぞ。

→ Q35 にもどる。

Q36

牛、ぶた、とりで大食い勝負をしたとき、２番目にギブアップするのはだれ？

正解だと思う道を進め！

1 牛
2 とり
3 ぶた

正解

Q37

食べられるはずの食べ物が捨てられている食品ロス。日本の食品ロスの約半分はどこから？

正解だと思う数字のところから登ろう！

1 家庭
2 レストラン
3 コンビニ

残念 正解は、①家庭

冷蔵庫に入れたあとの使いわすれや食べ残し、食べられる部分を捨ててしまうなど、国内の食品ロスの約半数が家庭から出ているといわれているのじゃ。

→ Q37 にもどる。

残念

正解は、②とり

「モウ」（牛の鳴き声）、「ケッコー」（とりの鳴き声）なので、最初は牛、次はとりじゃ。

→ Q36 にもどる。

正解

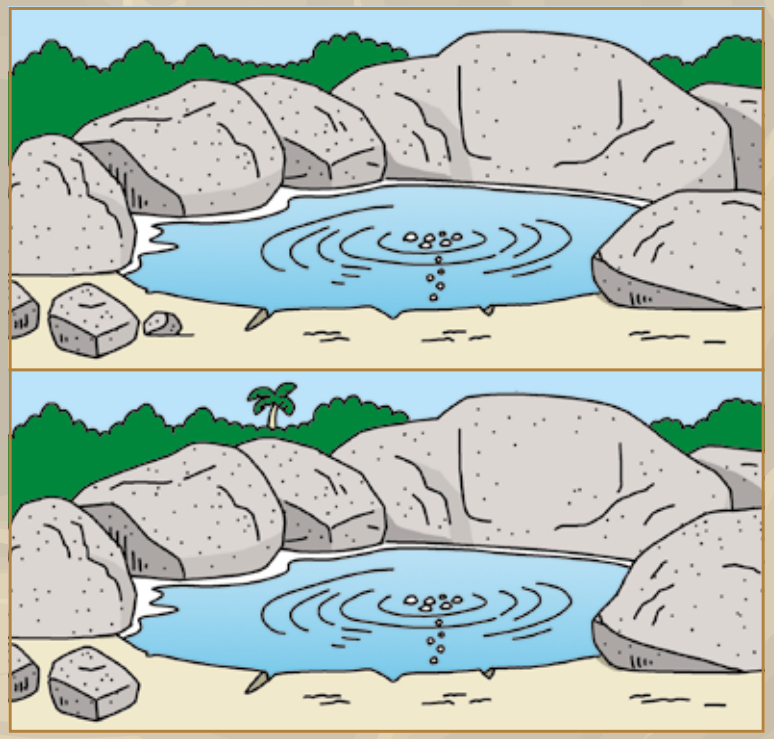

上と下の絵は3か所ちがうところがある。どこかわかるかな？

→答えは 34 ページ。

Q38

正解だと思う数字の道を進もう！

シャリアピンステーキの名前の由来になった人の職業は？

1 オペラ歌手
2 新聞記者

残念

正解は、
③ココリコ
フランス語で、にわとりの鳴き声は「ココリコ」というぞ。

→ Q39 にもどる。

正解

Q40

食事が終わったときの「ごちそうさま」の「ちそう」の意味は？

1. 走り回る（馳走）
2. 土地のようす（地相）
3. 学ぶこと（知創）

← 正解だと思う数字の口から入れ！

残念

正解は、①走り回る

「ごちそうさま」の「ちそう」は、「馳走」で、「走り回る」という意味じゃ。走り回って食べ物を準備してくれた多くの人たちへの感謝の言葉なのじゃよ。

→ Q40 にもどる。

正解

Q39

にわとりの鳴き声をフランス語では、何と表す？

正解だと思う数字の道を進もう！

1. コッカドゥー
2. コケコッコ
3. ココリコ

残念

正解は、
①オペラ歌手

オペラ歌手のシャリアピンが来日したとき、ホテルで注文してつくらせたことから、シャリアピンステーキが生まれたというぞ。

→ Q38 にもどる。

33 ページのまちがいさがしの答え：
①左下の石のある・なし　②ヤシの木のある・なし　③右下の岩の大きさ

36 ページへ GO!

？◇！の□のあ◇だ
見つかった紙は５枚。
漢字が３枚、ひらがなが２枚だ。
森 な
湖 滝 い
湖と森と滝には
ないってこと？
そうなの
かなあ。

待てよ。文字が書いてある
紙の形がちがう…。
湖 森 滝
な い

もしかしたら、それが
手がかりなのかも…
すごい！

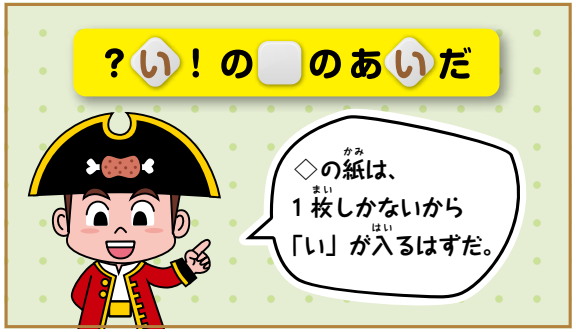
？い！の□のあいだ
◇の紙は、
１枚しかないから
「い」が入るはずだ。

湖 森 滝
□は、
３枚
あるよ。

？い！の□のあいだ
うーん、どれかが
入るはずだけど…。
湖 森 滝

ほかにも
ヒントが
あるはずだ！
え？

？い！の□のあいだ
湖 森 滝
「い」を入れた
暗号を、もう
一度よく見て
みよう！
…うーん
…？

？い！の□のあいだ
□を真ん中に
して、左右に
同じ「い」と
「の」がある！
なるほど！

？い！の□のあいだ
左右対称が
カギかも…。

？い！の□のあいだ
わかった！
これは
回文だ！
回文…？

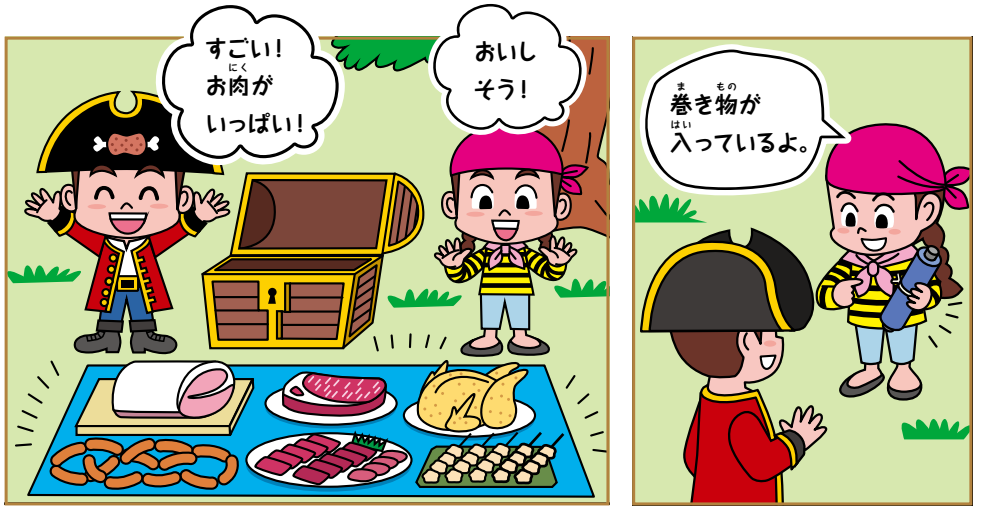

「いただきます」「ごちそうさま」は感謝の言葉！

「いただきます」とは…

わたしたちは、牛やぶた、野菜などからたくさんの栄養を“いただいて”います。そのことへの感謝の気持ちをこめて、食べ物を頭の上におしいただくことです。

また、「食材の命をいただく」という意味があるともいわれています。

「ごちそうさま」とは…

「ごちそうさま」は、無事に食事を終え、命をつなぐことができたことへの感謝を伝える言葉でもあります（→ 35 ページも見よう）。

たくさんの人が関わって、おいしくて安全なお肉が食卓に届けられています。

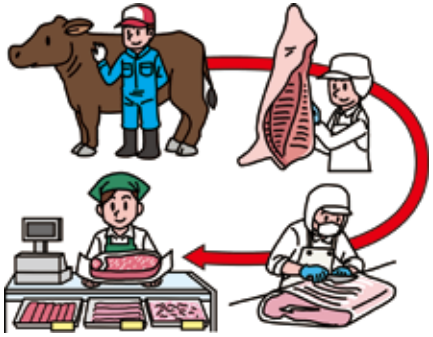

「食べる」ということは、お肉に限らず「食材の命をいただく」こと。食べ物と、それに関わるすべての人に感謝し、おいしく食べきることが、**本当のお宝**（命を育む財宝）ということかもしれないぞ！

日本中央競馬会
特別振興資金助成事業

お肉博士からの さらなる チャレンジ！

レベル1

おにくらぶ・クイズ部

ニクらしいほどのお肉の難問・珍問がなんと 333 問。おにクイズにチャレンジしよう！

レベル2

お肉検定

お肉の知識を深めて、お肉検定「お肉博士 1 級、お肉博士 2 級」にチャレンジしよう！

全国食肉事業協同組合連合会　東京都港区赤坂 6-13-16 アジミックビル 8F

企画●株式会社 フジ・プランニング
編集●株式会社 学研プラス　編集協力●有限会社 大悠社　デザイン●シードラゴン　イラスト●川上 潤　写真● PIXTA